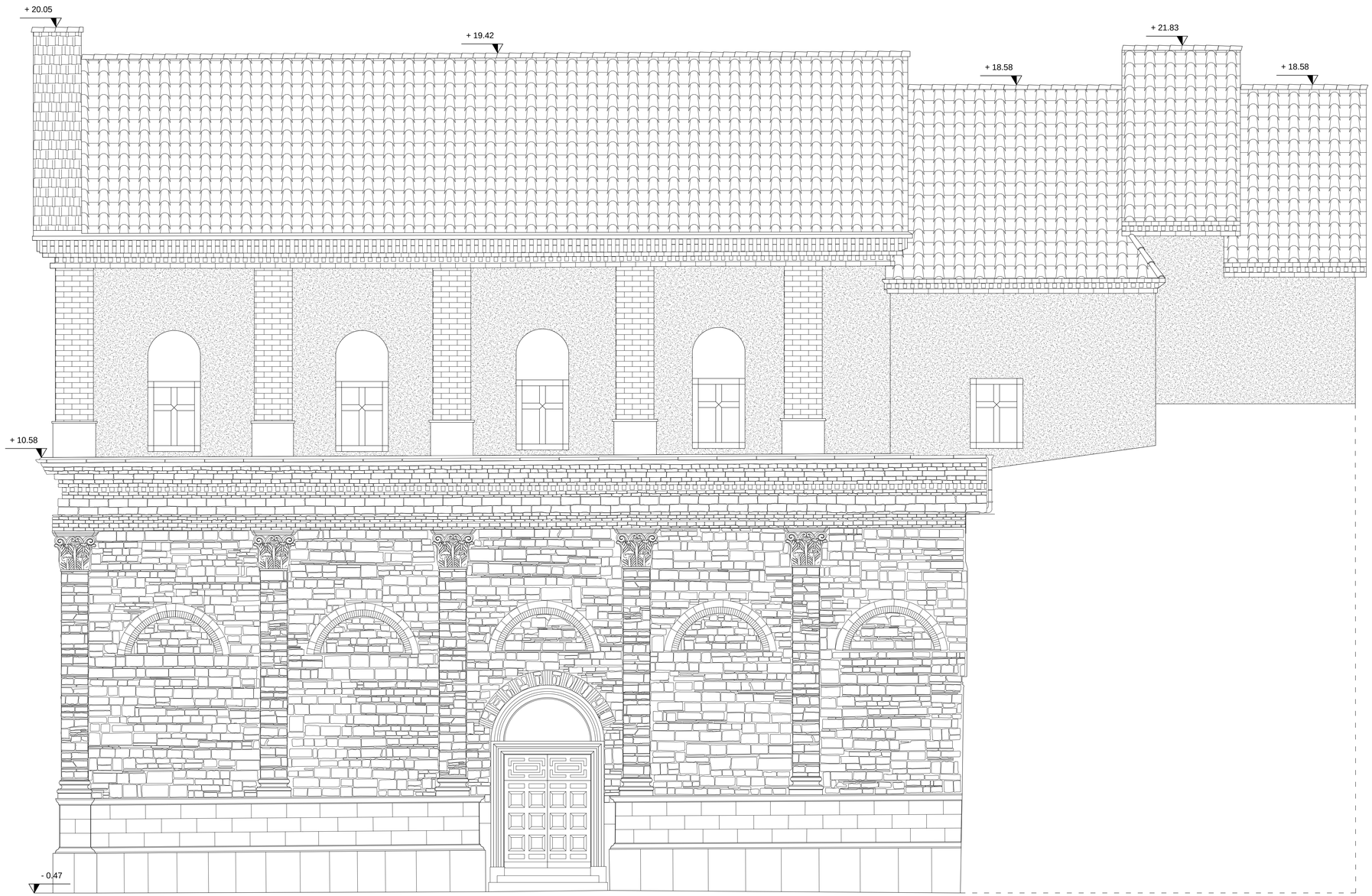

Prospetto su via Pretoria - 1:50

Rivestimento basamentale in lastre di travertino

Paramento in conci squadrati di calcarenite

Capitelli in pietra carparo leccese

Cornicione con modanature in calcarenite e laterizi

Rivestimento in intonaco rustico

Rivestimento in laterizi

Cornicione con modanature in laterizi

Manto di copertura in tegole marsigliesi

Manto di copertura in tegole portoghesi

FESR 2014-2020 POR BasilicataEuropa — REGIONE BASILICATA — UNIONE EUROPEA Fondo europeo di sviluppo regionale — COMUNE DI POTENZA

Conferenza Episcopale Italiana — SERVIZIO NAZIONALE PER L'EDILIZIA DI CULTO — Ufficio Nazionale per i beni culturali ecclesiastici della Conferenza Episcopale Italiana

TUTELA E VALORIZZAZIONE E MESSA IN RETE DI BENI CULTURALI ECCLESIASTICI DELL'ARCIDIOCESI DI POTENZA - MURO LUCANO MARSICO NUOVO - COMPRENSORIO DELLA CITTÀ DI POTENZA

Ente Attuatore: *ARCIDIOCESI DI POTENZA - MURO LUCANO - MARSICO NUOVO*

PARROCCHIA "SS. TRINITÀ"
Via Pretoria n. 109 - 85100 Potenza

LAVORI DI RESTAURO E CONSOLIDAMENTO STRUTTURALE DELLA CHIESA DELLA SS. TRINITÀ NEL COMUNE DI POTENZA

Elaborato

PROGETTO ESECUTIVO

Prospetto Via Pretoria

Elab.
A/SDF-02

I progettisti
Arch. Gian Marco SANTARSIERO
Ing. Maurizio TOLVE

Il R.u.p.
Ing. Gianluca LOPERTE

Data
Gennaio 2020

N. REV.	OGGETTO DELLA REVISIONE	Sigla	EMESSO		Sigla	RIESAMINATO		Sigla	VERIFICATO	
			Data	Firma		Data	Firma		Data	Firma