

PROSPETO FRONTALE

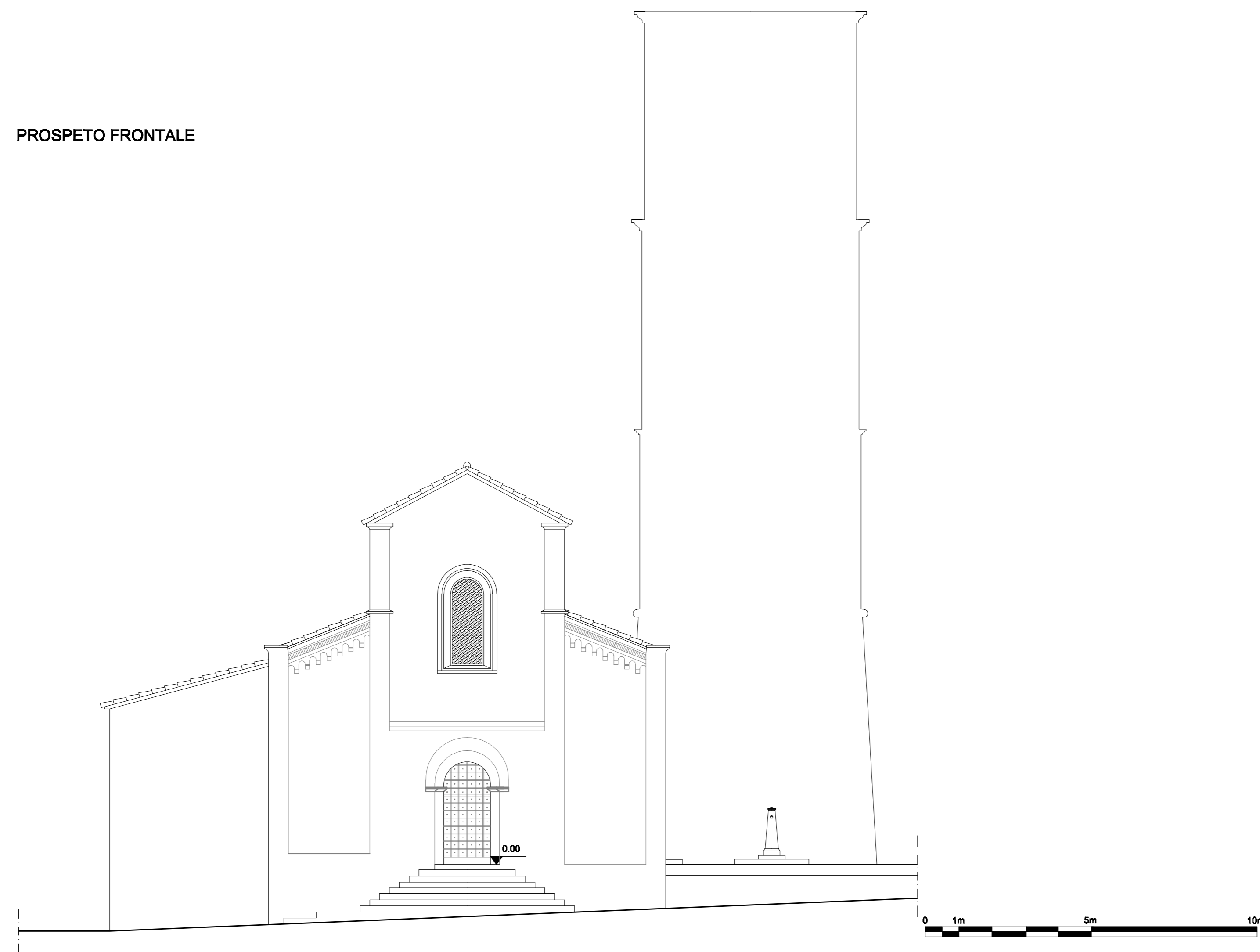

PROSPETTO LATERALE DESTRO

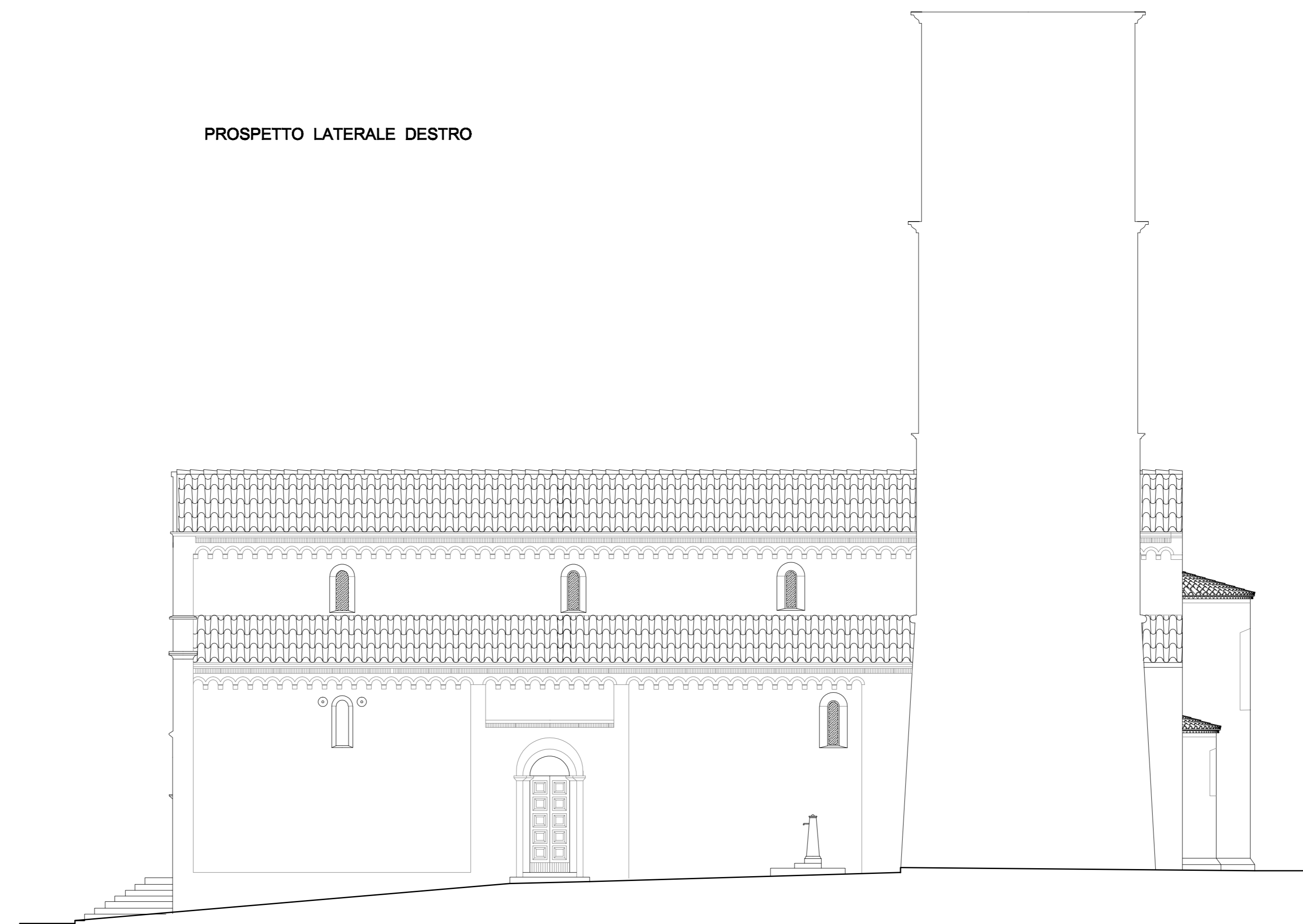

PROSPETTO POSTERIORE

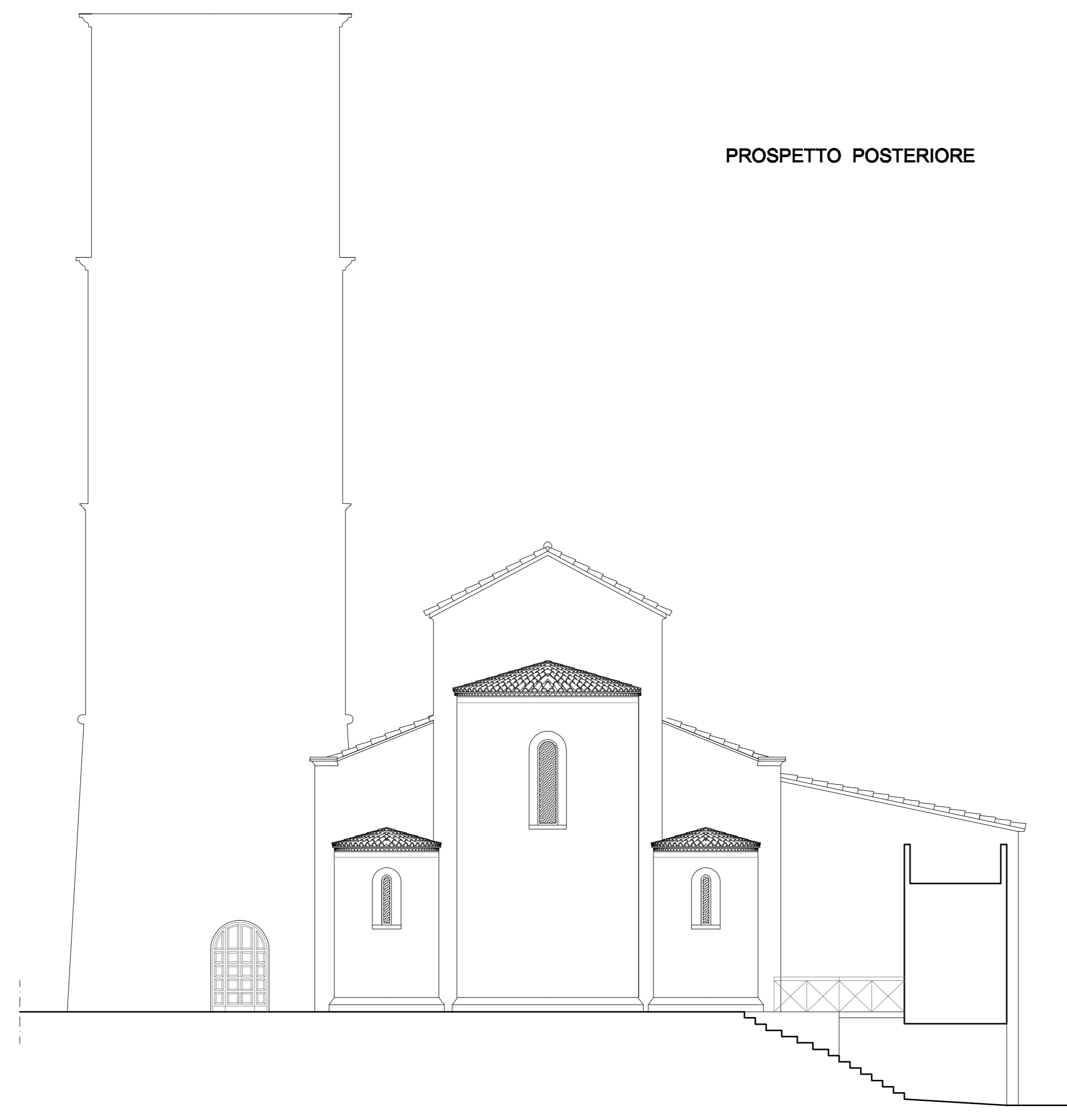

PROSPETTO LATERALE SINISTRO

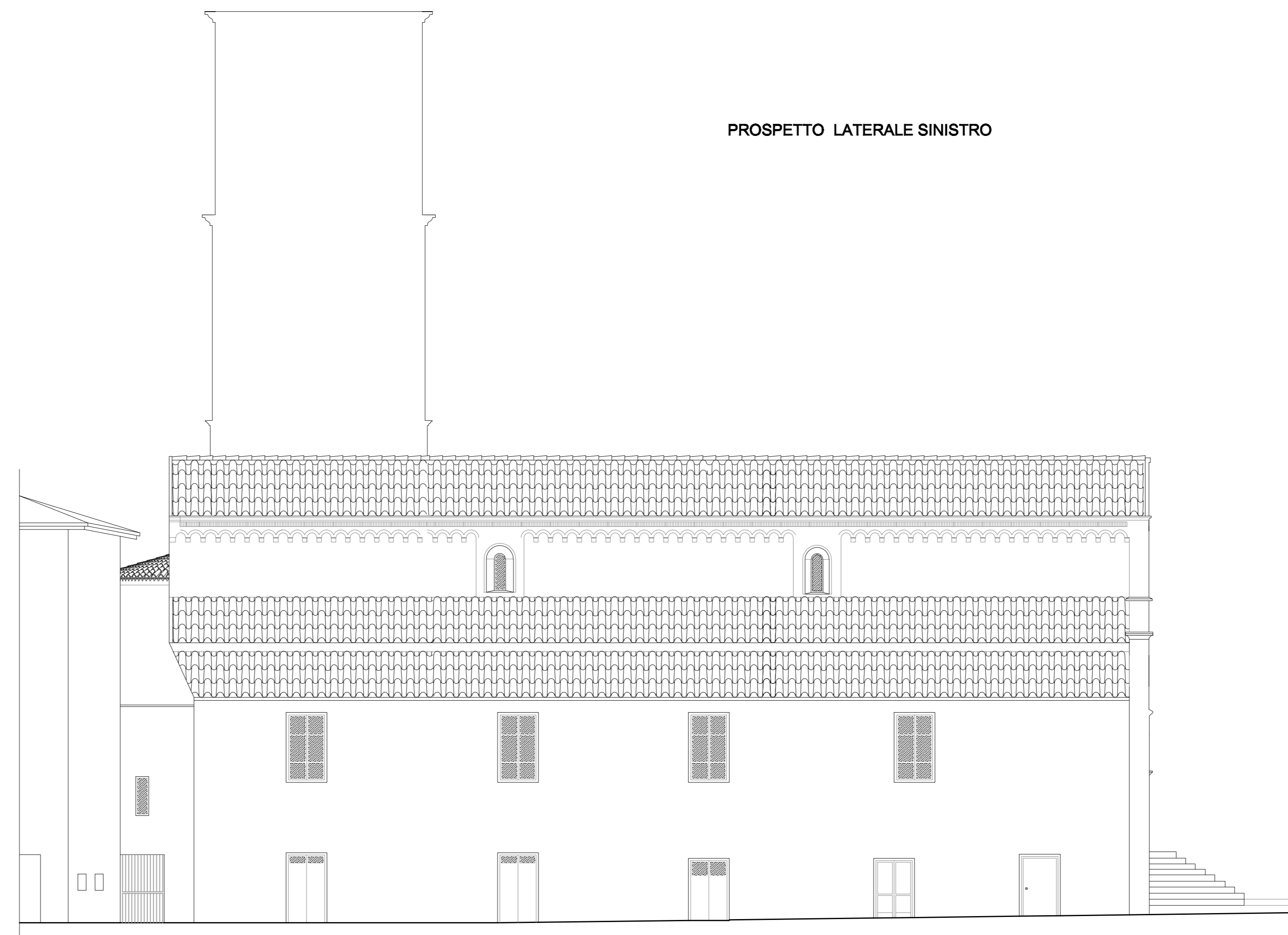

REGIONE BASILICATA
COMUNE DI POTENZA
ARCHIDIOCESI DI POTENZA - MURO LUCANO - MARSICO NUOVO



Chiesa di San Michele Arcangelo

Intervento di: Restauro e valorizzazione
Finanziamento: POR FERS Basilicata 2014-2020 - Asse V

PROGETTO ESECUTIVO

TAVOLA	ELABORATI	SCALA
2.03	RILIEVO Prospetti	1 : 100 DATA 12 Dic. 2019

PROGETTO e DIREZIONE LAVORI: Ing. Pasquale LANZI
COORDINATORE SICUREZZA: Ing. Pasquale LANZI
RESPONSABILE DEL PROCEDIMENTO: Geom. Vincenzo NOLE'

