

PROSPETTO LATERALE DESTRO

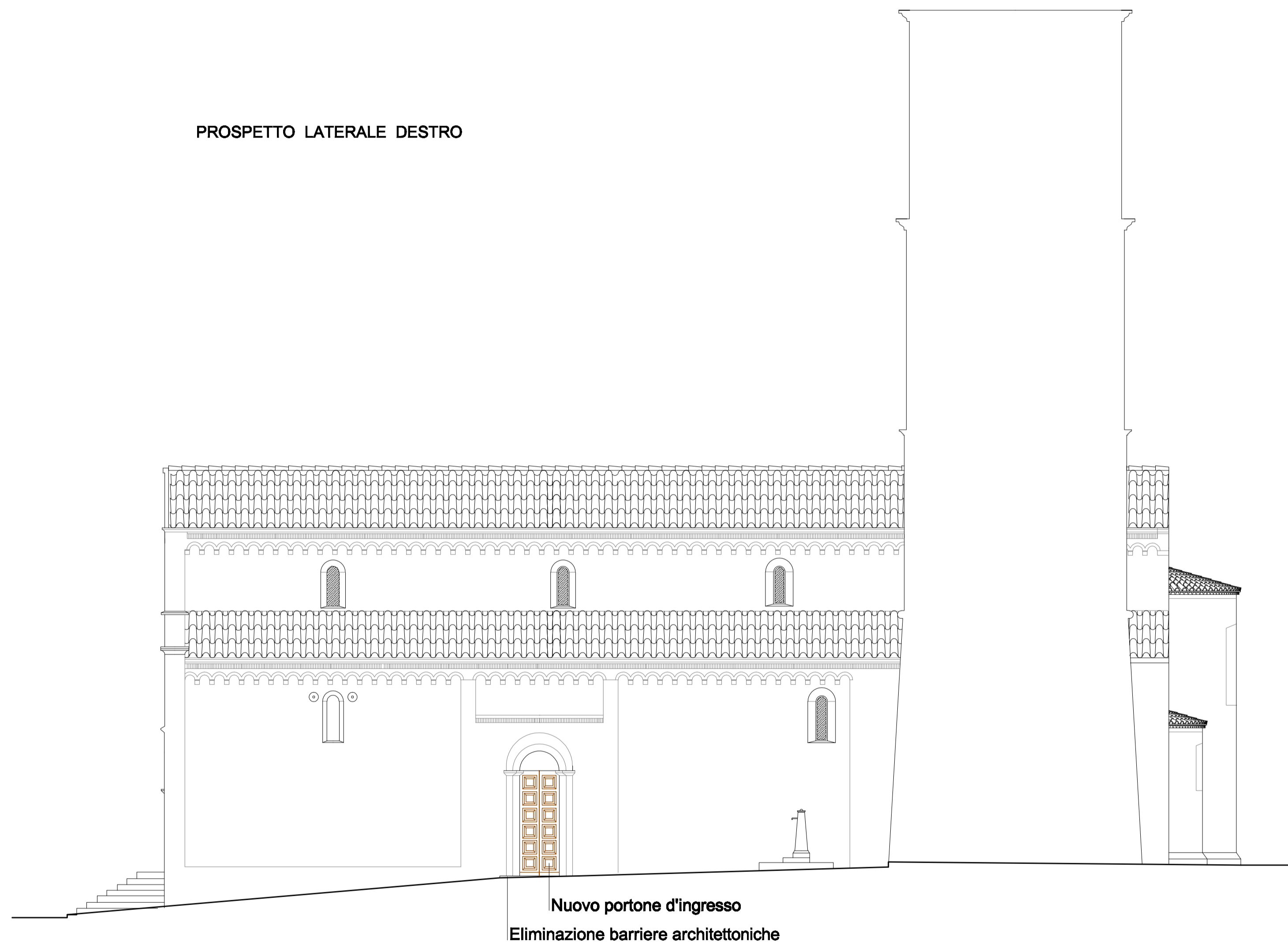

REGIONE BASILICATA
COMUNE DI POTENZA
ARCHIDIOCESI DI POTENZA - MURO LUCANO - MARSICO NUOVO

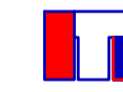

Chiesa di San Michele Arcangelo

Intervento di: Restauro e valorizzazione
 Sviluppo Urbano Città di Potenza
Finanziamento: POR FERS Basilicata 2014-2020 - Asse V

PROGETTO ESECUTIVO

TAVOLA	ELABORATI	SCALA
3.04	PROGETTO Prospetto laterale destro	1 : 100
		DATA 12 Dic. 2019

PROGETTO e DIREZIONE LAVORI: Ing. Pasquale LANZI _____
COORDINATORE SICUREZZA: Ing. Pasquale LANZI _____
RESPONSABILE DEL PROCEDIMENTO: Geom. Vincenzo NOLE' _____