

REGIONE BASILICATA

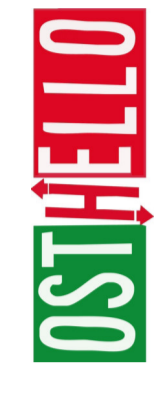

ARCIDIACESI DI POTENZA
MURO LUCANO - MARSICONUOVO
Isigo Duomo n.5 - 85100 Potenza

PROGETTO OSTHELLO:
OSTELLO DELLA GIOVENTU' DI POTENZA
ADATTAMENTO FUNZIONALE DELL'EX SEMINARIO VESCOVILE
VIA VESCOVADO, POTENZA

PROGETTO ESECUTIVO
Progetto di Completamento

IL COMMITTENTE
mons. Vito Antonio Tellesea

IL PROGETTISTA
Ing. Angelo Vaccaro

ELABORATO
AR-02

INQUADRAMENTO TERRITORIALE

RISERVO DI
RILAZIONE
come
indicato

Potenza, Novembre 2022
Aggiornamento:

Ing. Angelo Vaccaro, via Pienza n.80 - 85100 Potenza, VCCNGLSP16G942H, angelo.vaccaro@ingpec.eu
Cell. 3486107842, ing.vaccaro@pec@gmail.com, p.i. 01762620785
arch. Rosanna Giordano, via Pienza n.80 - 85100 Potenza, C.A. 328247890, rosanna.giordano@pec.it
Cell. 328247890, rgiordano@ingeb.it, p.i. 01683280761

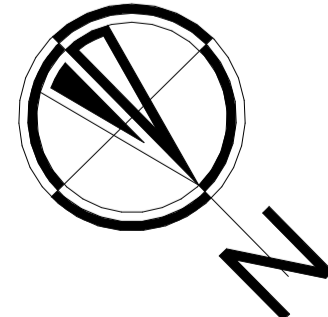
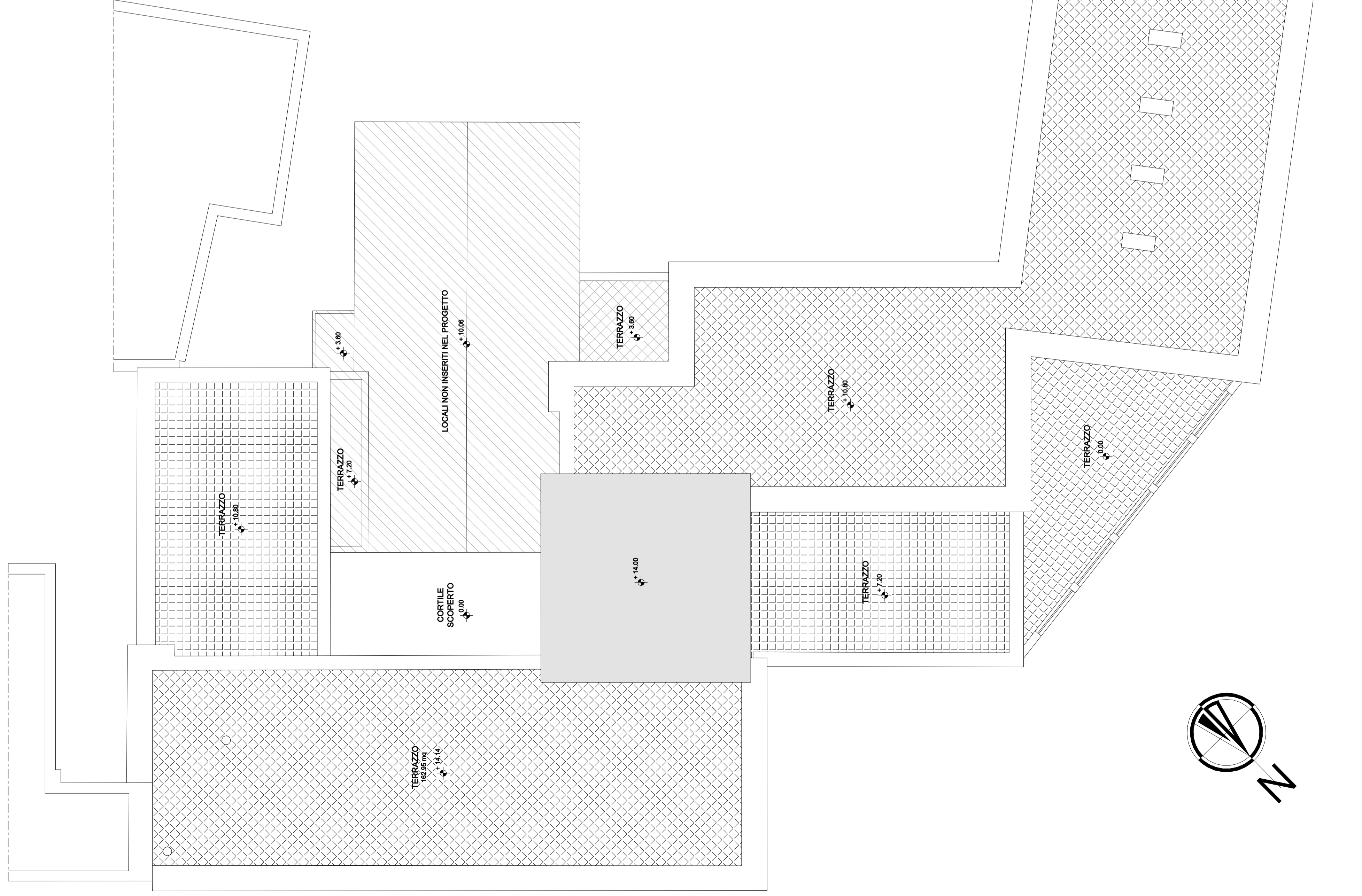

PLANIMETRIA GENERALE - 1 : 100

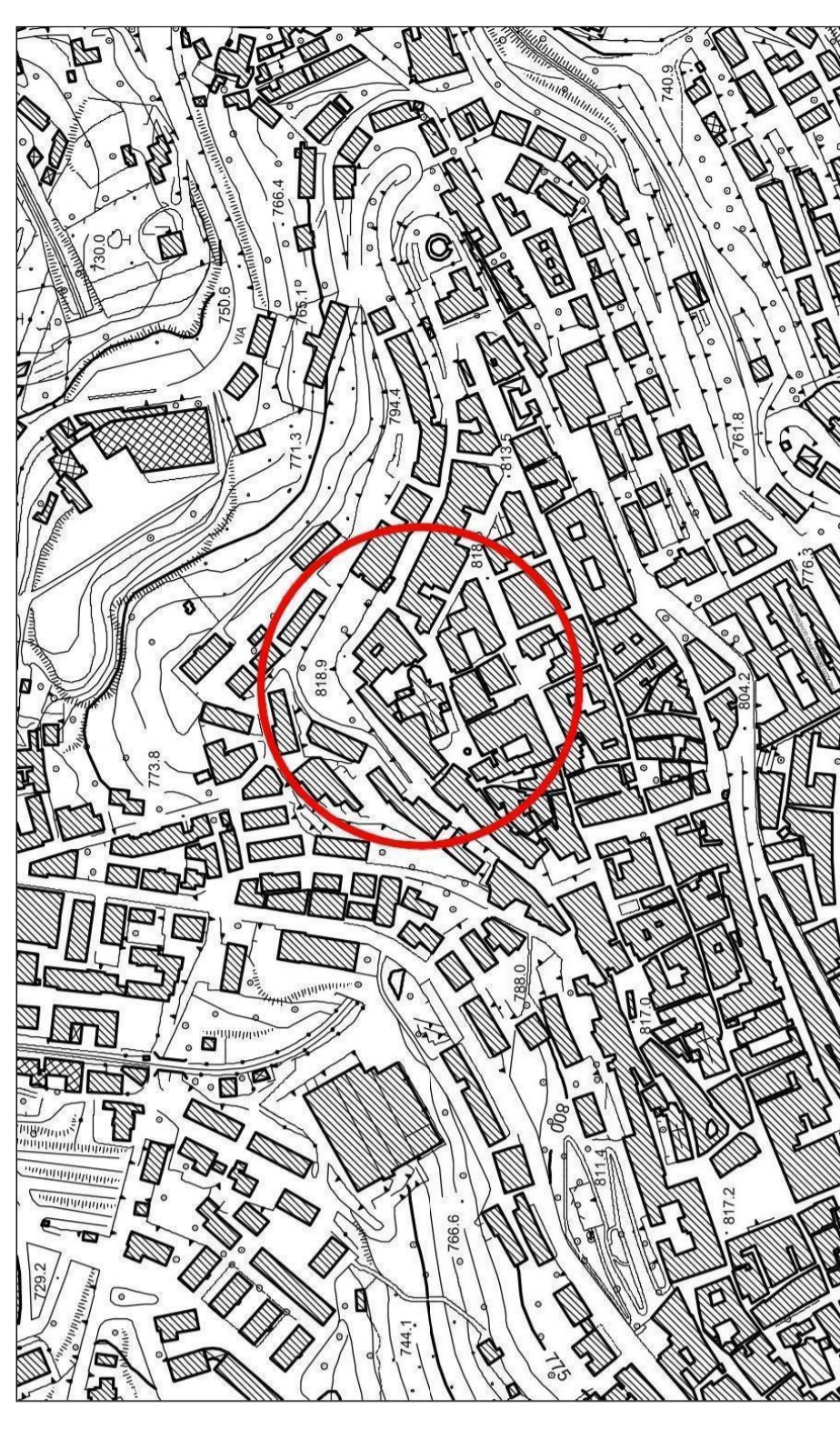

STRALCIO FOTOGRAMMETRICO - 1 : 5000

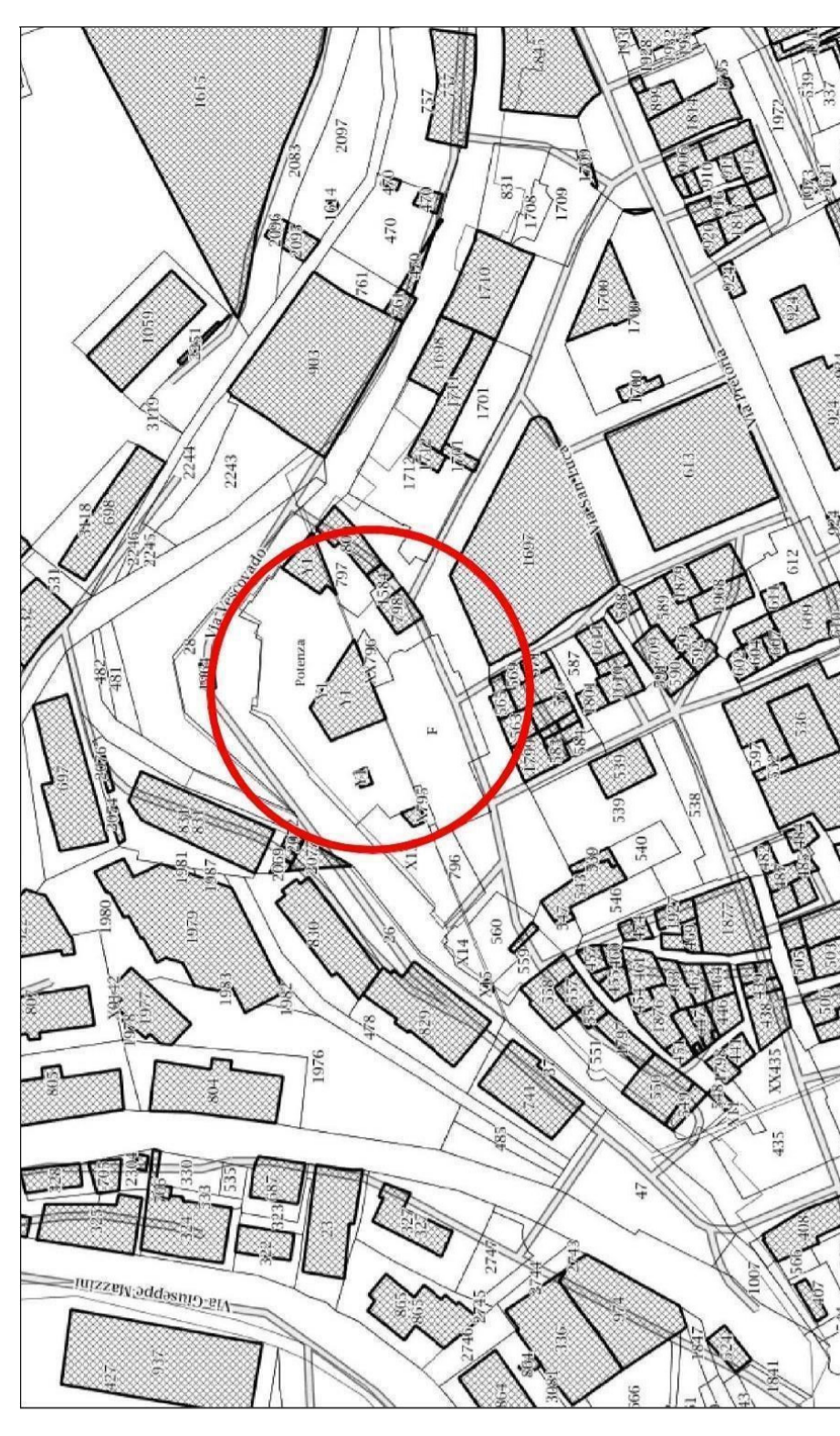

STRALCIO CATASTALE - 1 : 2000