

PROGETTO – PIANTE FONDAZIONI
 Quota + 3.45 – Rapporto 1/100

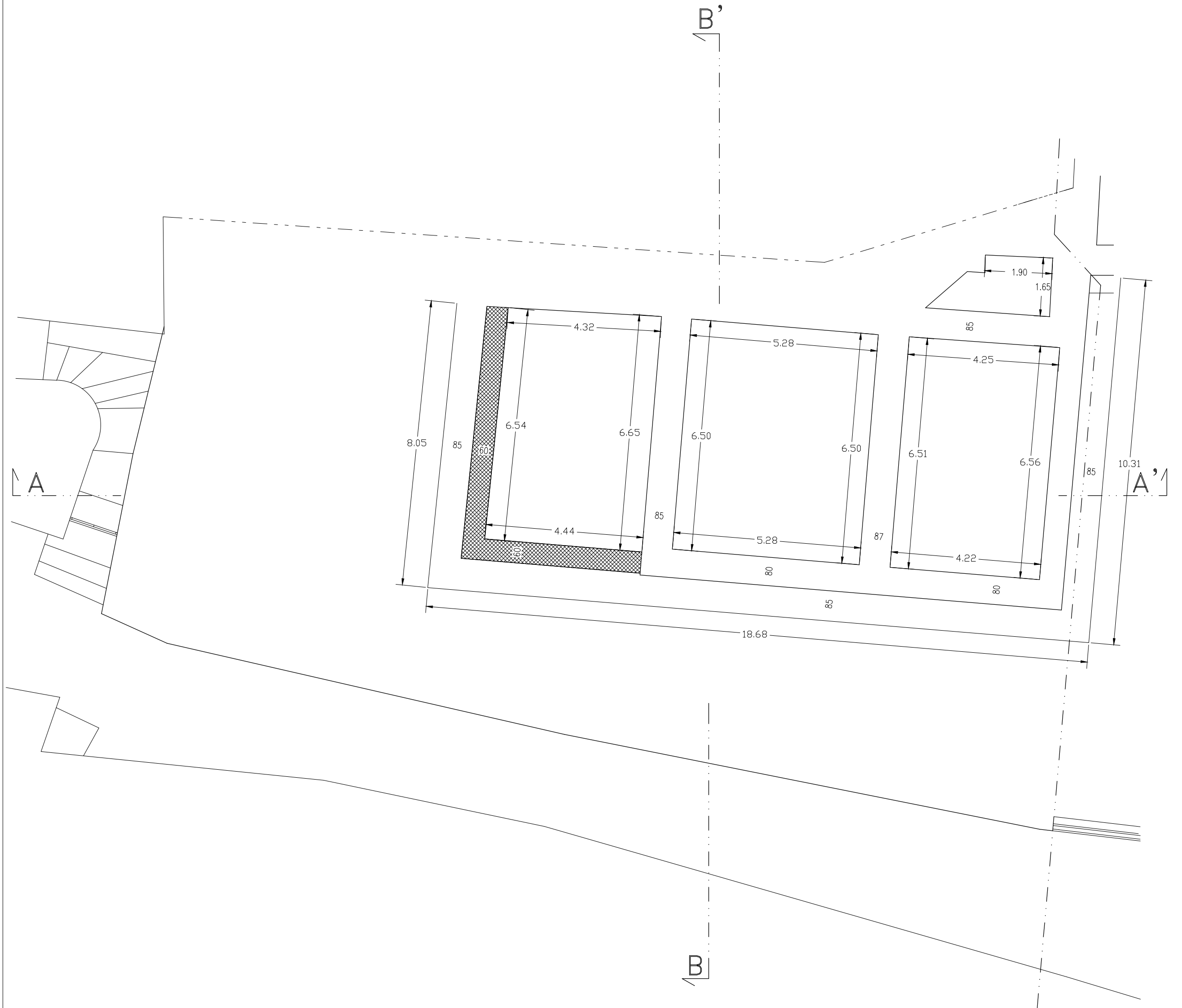

PNRR M1C3 I2.4
 "Interventi di Sicurezza Sismica della Chiesa Ex
 Ospedale di Muro Lucano"



COMMITTENTE
 ARCIDIOCESI DI POTENZA - MURO LUCANO -
 MARSICONUOVO

Il Responsabile del
 Procedimento
 Arch. Paolo Castrignano

PROGETTO
 CHIESA EX OSPEDALE DI MURO LUCANO
 Missione 1 "Digitalizzazione, Innovazione, Competitività e Cultura - Componente 3 - Cultura 4.0 (M1C3), Misura 2 "Rigenerazione di piccoli siti culturali, patrimonio culturale, religioso e rurale - Investimento 2.4: "Sicurezza sismica nei luoghi di culto, restauro del patrimonio culturale del FEC e siti di ricovero per le opere d'arte (Recovery Art)" - Linea d'azione n.1 "Sicurezza Sismica nei luoghi di culto, torri e campanili" - "Interventi di sicurezza sismica della chiesa ex ospedale di Muro Lucano"

FASE DI PROGETTAZIONE
 PROGETTO ESECUTIVO

ELABORATO
 PROGETTO ARCHITETTONICO
 Pianta Fondazioni

ARC-11
 SCALA 1:100

RTP
 MANDATARIO:
 Capogruppo - Arch. Donato Cerone

PROGETTAZIONE ARCHITETTONICA

MANDANTI:
 Progettista civile - Ing. Tonino Cliente
 Geologo - Dott. Geol. Galileo Potenza
 Giovane professionista - Arch. Marco Panzera
 Progettista architettonico dei beni vincolati - Arch. Giulia Cerone

STRUTTURE

IMPIANTI

GENNAIO 2024

CERONE ARCHITECTS Associati - Via Cammine, 33 - 84125 Salerno - Italy - tel 089 229165 email ceronearchitects@libero.it - partita i.v.a. n. 06152870652